

HE
system
PC Engine



MASAヤ
メサイヤ

NCS 日本コンピュータシステム株式会社

HuCARD

☆使用上の注意☆

- カードを交換するときは、必ず電源を切ってから行って下さい。
- 精密機器ですので、極端な温度・湿度条件下での使用・保管・強いショックや折り曲げは避けて下さい。
- カードの端子部分に触れたり、水にぬらしたりしないで下さい。故障の原因となります。
- シンナー、ベンジン、アルコール等の揮発油で拭かないで下さい。
- 健康のため、プレイのときにはテレビ画面から2メートル程度離れて下さい。また、長時間続けてプレイするときは適度に休憩しましょう。
- ※品質には万全を期していますが、万一製品に当社の責任による不都合がありました場合、新しい製品とお取りかえいたします。それ以上の責任はご容赦ください。
- ※このソフトを当社に無断で複製すること、及び賃借業に使用することを禁じます。

∞ も く じ ∞

ダブルダンジョン・ストーリー.....	3
操作方法.....	4
ゲームの進め方&遊び方.....	6
画面の見方.....	10
敵キャラ図鑑.....	12
アイテムの使い方.....	14
マップ大公開.....	16
シナリオガイド/注意すること.....	18
メサイヤからのおしらせ.....	20

これがダブル・ダンジョンのストーリーだ!

トキトキ

しふしふ

ちんちん

ダブルダンジョンの世界は、今だ不明確な部分が多い謎の大陸、2つの月…。しかし、プレイヤーにとっては何の意味もない。

今、目の前には冒険の舞台となるダンジョンがあるだけ。

このダンジョンを攻略する事が、世界を知る手がかりになるかも……。

あなたは孤独な戦士か、あるいは友を連れてきているのかわからない。

ただ、冒険を望む心がダブルダンジョンの世界のすべてなのだ。

さあ、今、扉を開ける時が来た。

…何が出るか…？

さっそくゲームを始め



パッドの操作は基本的には右の表の通り。ただし注意事項があるからそっちの方も、しっかり読んでほしい。下の図にざっと説明しておこう。気の早い人はこれを見て、すぐゲームスタートするんだろうね…。
(でもマニュアルは読んでほしいな。)

方向キー

ダンジョン内での移動や、メニュー画面の選択に使うぞ。

IIボタン

メニュー画面でキャンセルする時によく使うぞ。

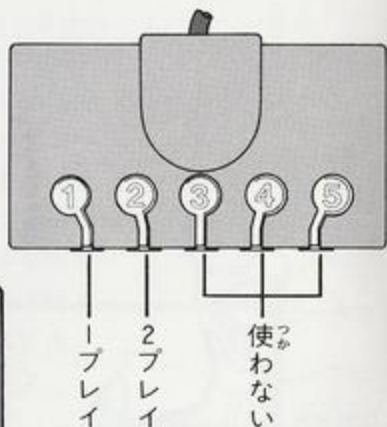

Iボタン

メニュー画面で決定する時などに、よく使うんだ。

SELボタン

ステータスウインドを表示する時に使うぞ。

RUNボタン

ゲームスタート時やポーズの時に使うぞ。

よう! まずは操作方法

たのしみ!

	ほうこう 方向キー	SELボタン	RUNボタン	Iボタン	IIボタン
移動時	移動したい方向にキーを押す。 上で前進。 左右で方向転換 下で後退。	ステータスウィンドを表示する。 (2Pの時) もう1度押すとダンジョン画面に戻る。	パスワードが表示される。もう1度押すとダンジョン画面に戻る。	宝箱を開ける時などに使用する。 メッセージ確認の時に押す。	アイテムウィンドを表示する。
戦闘時	上は使用しない。 左右で方向転換 下で後退。	戦闘中は使用しない。	使用しない。	押すと攻撃。 メッセージ確認の時に押す。	アイテムウィンドを表示する。
ショップで	上で入り、下で出る。	何をかうか売るかを選ぶ時に押す。	使用しない。	決定する時に押す。 メッセージ確認の時に押す。	キャンセルする時に押す。
選択時	カーソル移動に使う。 移動させたい方向のキーを押す。	使用しない。	決定する時に押す。	使用しない。	使用しない。

※注意 アイテムセレクトは方向キーを使い、Iボタンで決定。キャンセルはできないよ。

おぼ 覚えておくと 大人に 作った時 やくだつ きっと役立つ

❖ なに モンスターをたおすと何かいい事あるのかな？ こと

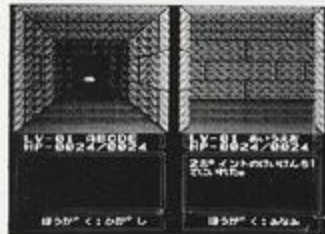

EX(経験値)がもらえる他、ゴールド、ジュエル、食料がもらえるぞ！

❖ ころ モンスターに殺されちゃったら……

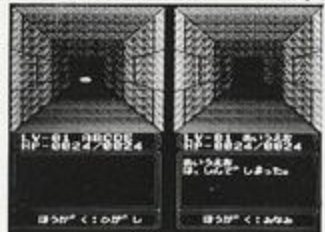

ゴールドは半分になってしまう。スター、ムーンジュエルは0になる。武器や防具はそのまま。スタート地点からがんばって行こう！

❖ ひとり もう1人のプレイヤーに殺されちゃったら…… ころ



ゴールドを全部とられてしまいスタート地点からやり直し！あとはモンスターに殺された時と同じ。



ゲームの進め方&遊び方

パート②

シナリオ選びのコツ……

それぞれ自安のプレイ時間があるので、プレイ時間に合わせてシナリオを選ぼう。最初はやっぱりレベル1だよ。うん。(あくまで自安の時間なので個人差はあるよ)

おおこくき すぐえ
ふしきな ユミダ ルマ
くろいばねの あくま
くるった まほうつかい
おうごんの うで
あおい ようま
フルポ ルキスの よる
うみの ましめん

体力を回復するには？

ゴールドを払って宿屋で心ゆくまで眠るとしよう。
戦士に休息は必要さ……フツ。
アイテムを使う手もあるぞ！



名前・パスワード登録はどうやるの？

名前入力は7ページを見てください。
パスワード登録は戦闘時以外ならいつでもOK/プレイ中にRUNボタンを押そう。ただし、ドアの前ではパスワード登録は出来ないよ。

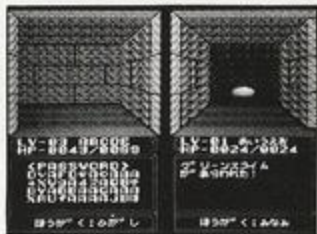

がめん みかた 画面の見方 (NCSはキミの味方) みかた

ひとり
1人でPLAY
している時

ふたり
2人でPLAY
している時

3Dメイン画面

ステータス画面

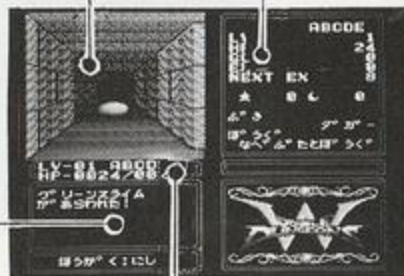

名前・レベル表示画面
メッセージ表示画面

3Dメイン画面

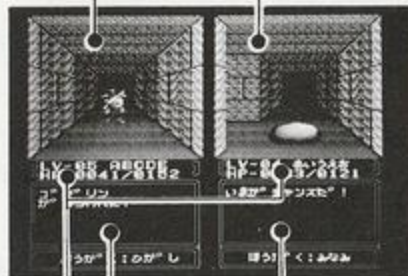

メッセージ表示画面
名前・レベル表示画面

がめんした げんざいむ ほうこう ひようじ
画面下に、現在向いている方向が表示される

おのれ し てき たたか ってなりケで
己を知り敵と戦え! パラメータの**説明**

せいめいりよく
生命力
(HP)

けいけんち さいだいち ふ
経験値のレベルによりHPの最大値が増えるぞ。
ゲームスタート時は24HP。
これはまさに命ですぞ。

こうげきりよく
攻撃力
(AP)

も ぶき き たかね ぶ
APは持っている武器によって決まるのだ。高値の武器
器ほど強力だソノしかし、金では買えないものや、呪
いがかけられているというのものもある。注意せよ!

ぼうぎよりよく
防御力
(DP)

おな ぼうぐ き たかね ぼうぐ
DPもAPと同じく防具によって決まる。高値の防具
ほどDPも大きいノつまり強力ってなわけだノ

かいひりよく
回避力
(EV)

あいて こうげき かくりつ しめ
相手の攻撃をかわせる確率を示したものだ。
このEVが高いほど相手の攻撃をかわす確率も高くなる
ってわけさ。

けいけんち
経験値
(EX)

あ さいだいち あいて
EXが上がるごとにレベルがあがる。レベルによって
HPの最大値もあがるぞ。相手にダメージを与えたり
倒す事で上がって行く。
ただしレベル20を越えるとレベルアップ時のHP回復
という特典はなくなるぞ。宿屋へ走れノ

とうじょう
レベル1~2に登場する

けっこうふつうに出てくるモンスター

グリーンスライム



AP 1
DP 1
HP 2
EV 32

キラービー



AP 6
DP 2
HP 4
EV 48

スケルトン



AP 20
DP 4
HP 6
EV 48

デススパイダー



AP 4
DP 4
HP 3
EV 36

ソーサラー1



AP 10
DP 3
HP 4
EV 38

ファイヤースネーク



AP 12
DP 10
HP 11
EV 38

ジャイアントヒル



AP 10
DP 4
HP 5
EV 32

ホーク



AP 18
DP 12
HP 15
EV 53

ゴブリン



AP 14
DP 4
HP 5
EV 32

キラーアント



AP 8
DP 3
HP 4
EV 35

デスクロー



AP 17
DP 10
HP 19
EV 47

アイアンヘッド



AP 23
DP 6
HP 13
EV 56

ガーダー



AP 38
DP 15
HP 32
EV 53

バンブキンヘッド



AP 28
DP 16
HP 51
EV 38

マミー



AP 36
DP 8
HP 17
EV 40

キラーウルフ



AP 15
DP 6
HP 35
EV 54

おもなモンスターたち

なかなかお強いモンスターたち

スケルトンマスター



太古の大海賊が、死にき
れずに洞窟内をさまよっ
ている。
その腕は義手で光り輝く
黄金によって作られてい
る。

ソーサラー



もともとは、王国に仕え
る宮庭魔術師だった。
ある日彼の部屋から不気
味な悲鳴が聞こえてから
というもの、突然悪事を
働くようになる。

スノーマン



邪悪な魔法使いによって
息を吹き込まれたユキダ
ルマ。
自分を作った少女を誘拐
して、村はずれの洞窟に
立てこもっている。

ダークエルフ



高潔なエルフ族のおちこ
ぼれで、その心は悪に染
まっている。
敏しょう性に優れている
ので手強い。王国を乗っ
取ろうとしている。

ミミック



宝箱の姿をしたモンス
ター。
普段は、動かずにじっと
しているが宝箱を開けよ
うと手を伸ばした瞬間、
襲いかかってくる。

ウィッチ



その昔、大賢者マルラに
よって討ち倒された108
人の魔女の生き残り。マル
ラの子孫へ復讐すべ
く、機会をうかがってい
る。

つか かた しょうぶ

アイテムの使い方が、勝負

つか かた こうか だいしょうかい







♠ アイテムの使い方と効果を大紹介だ！

<p>エナジーバースト</p>		<p>ロッドの先にエネルギーをためてモンスターにダメージをあたえる。</p>	<p>ユニコーン・キー</p>		<p>ボスのいる扉を開けるのに必要なキーだ。</p>
<p>ヒールポーション</p>		<p>現在のHPに+60 加えるアイテム。 1度使うとなくなってしまう。</p>	<p>リフレッシュ</p>		<p>HPが完全に回復する。 1度使うとなくなってしまう。</p>
<p>ビーフ</p>		<p>現在のHPに+20 加えるアイテム。 1度使うとなくなってしまう。</p>	<p>ブレッド</p>		<p>現在のHPに+10 加えるアイテム。 1度使うとなくなってしまう。</p>
<p>アップル</p>		<p>現在のHPに+5 加えるアイテム。 1度使うとなくなる。</p>	<p>アースシェイカー</p>		<p>地震をおこしてモンスターに20ダメージをあたえる。</p>

めい あん おお わ

の明暗を大きく分けるぞっ!

これだけ知ってれば、友達と遊ぶとき有利だよ〜ん

デスサンダー		<p>モンスターに電撃を<small>でんげき</small>を加え、80ダメージをあたえる。</p>	スタージュエル		<p>星の宝石。 これをゴールドにして武器や防具を買おう!</p>
ムーンジュエル		<p>月の宝石。 これをゴールドにして武器や防具を買おう!</p>	クリスタルミラー		<p>すべてのモンスターに100ダメージをあたえる。</p>
スピードリング		<p>AP(攻撃力)が+4加えられる。リングはなくなる。</p>	デیفエンダー		<p>DP(防御力)が+4加えられる。リングはなくなる。</p>

※アイテムの値段はショップに行けばわかるよ。





シナリオ1と2の マップま

シナリオ1 ▶



プレイヤー1
スタート地点

宝箱

ショップ

宿屋

ボスキャラ

プレイヤー2
スタート地点

だい こう かい

でも、大公開だっ!

シナリオ2▶

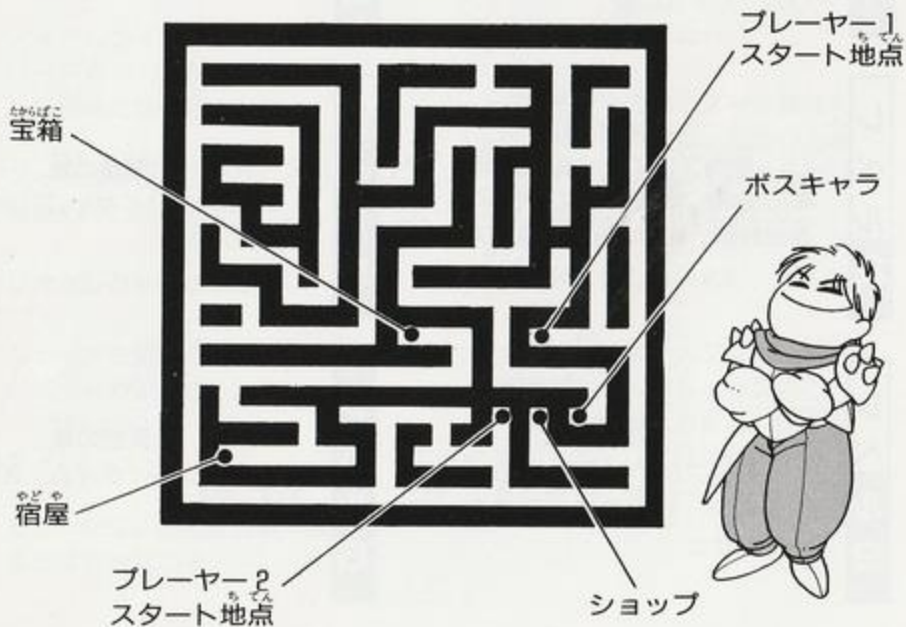

さ〜

どのシナリオから始める?

こうしき

メサイヤ公式シナリオガイド

レベル1

旋風の章

平均プレイタイム 30分

財宝を探して 王国を救え 不思議なユキダルマ 黒い羽の悪魔 狂った魔法使い 黄金の腕 蒼い妖魔
ワルブルギスの夜

レベル4

漆黒の章

平均プレイタイム 280分

一つ目の巨人 灼熱の赤龍

レベル2

蒼魔の章

平均プレイタイム 60分

海の魔神 地獄の淵 怨恨の女怪 混成魔獣 死者の妄執 高貴なる魔神

レベル5

闇雲の章

平均プレイタイム 480分

魔王の封印

レベル3

赤炎の章

平均プレイタイム 120分

再会の友 伯爵の血脉黒鉄の一族 白銀の戦士

レベル6

天空の章

平均プレイタイム 960分

最後の闘い

おっと!^さ 気をつけなくちゃいけないヨ

ここをよく読んでおこう!

〈移動時〉

アイテムウインド、ポーズ(パスワード表示)ステータスウインドが表示している間はその場から動けない。

アイテムウインド、ポーズ(パスワード表示)ステータスウインドは同時には表示されない。

アイテムを使うときは、自分の攻撃の時に選んでください。

〈シナリオセレクトについて〉

シナリオを選ぶ時は1プレイ側のパッドで選んでください。

〈ショップ〉

売った物は、ふたたび買い戻すことはできないぞ!

〈アイテム〉

アイテムはショップで売っているものばかりじゃないよ。宝箱やモンスターから手に入ることもあるのだ。

〈シナリオクリアすると…〉

プレイヤーのパラメータ類はすべて初期値になる。つまり1本のシナリオごとに、初めからプレイするというわけだ。

〈パスワード入力について〉

パスワードは1人プレイ、2人同時プレイの時も1つなので、1プレイ側が入力する。色のちがいもメモしておこう。



young メサイヤ MSSYIA

INFORMATION SPACE・1

❖ ちよつと自己紹介 ❖ ❖ ❖

メサイヤってどーかー意味?



メサイヤというのはNCSのブランドネームなんだ。簡単にいっちゃえば、「ゲームを作っているNCS」の愛称というところかな。マークの肩についている“YOU-ING(ユウイング)”には、次の意味が込められているんだよ。

世に出た数々のゲーム



- * YOUNG : 若々しい発想
- * 遊 : 遊び心
- * 友 : フレンドリーな心
- * 優 : 優れた作品を
- * YOU : あなたとともに
これらを星の五角に抱いて天駆けるペガサスをイメージしたんだ。

サービステレホン開設！

かいせつ

03-486-6318



このたびメサイヤではユーザーの皆様に対する窓口として、テープによる24時間テレホンサービスを開始しました。いつでも10円玉一枚で新作情報、イベント情報、その他盛りだくさんの内容のホットなメッセージを提供します。お気軽にご利用ください。今後のメサイヤに注目あれ！

と きみ どーしても解けない君のために！

ゲームをやっていて困ってしまったときでも、「どーしても解けない」っていつて途中で放り出さないでね。そんなキミのために、ヒント集を用意しちゃいました。右下のヒント券を切り取って、72円切手同封でおくってね。心ばかりの全シナリオマップ集、差し上げちゃいます。きっと助けになるはずだよ。(何？それだったらはじめから書いておけて？だけど自分で地図を書きながら進むっていうのもPRGの醍醐味だと思うよ。)



ヒント券
03-486-6318
89年12月まで



young メサイヤ
MAYA

INFORMATION SPACE・2

ダブルダンジョン発売記念

NCSグッズ 大プレゼント



メサイヤのゲームを初めて買ってくれたキミ、はじめまして! ガイアから全部持っているよ、というキミ、またまたありがとう 皆様の日頃の御愛顧に感謝するために、ささやかながらプレゼントを用意してみました。本当は全員にあげたいけれど、数に限りがあるので抽選とします。はずれちゃったらゴメンナサイ。



メサイヤオリジ
ナルジャンパー
10名



メサイヤオリジ
ナルTシャツ
10名



メサイヤオリジ
ナルトレーナー
10名



ごんねんしょう
残念賞
メサイヤシー
ル&
ボールペン
50名

申し込み方法

お手数ですが、付属のアンケートハガキの最後の欄に御希望の品をご記入の上、弊社あてにお送り下さい。厳正なる抽選によりプレゼントをさせていただきます。
※勝手ながら、有効期限は1989年9月より12月までとさせていただきます。なお、当選の発表は商品の発送をもってかえさせていただきます。ご了承ください。





モトローダー

がんばれ！
ゴルフホープス

改造町人
シュピビンマン

エナジー

しょうじき
い
ぜんぶ
正直に言っ
て全部おもしろい！

メサイヤシリーズ。



NCS 日本コンピュータシステム株式会社
 〒106 東京都港区西麻布4-16-13 第28森ビル TEL 03-486-6311 (代表)
 お問い合わせはソフトウェア プロダクト部(直通)03-486-6588 (受付時間)9時~18時